



Todos los productos GC  
están libres de **Bisfenol A**



+ INFO



# GC Ibérica

## Ofertas y Novedades

Diciembre - Junio 2024



Haga su pedido llamando al 976 258 201  
o a través de nuestra web [www.somuden.es](http://www.somuden.es)





# Plan de tratamiento de mínima intervención para caries radicular

## Un marco de trabajo para el tratamiento centrado en el paciente



**GC Dry Mouth Gel**

Gel de PH neutro que ayuda a aliviar los problemas de sequedad bucal



**GC MI Paste Plus**

Calcio y fosfato biodisponibles, con flúor



**MI Varnish**

Tratamiento de barniz de flúor mejorado con calcio y fosfato biodisponibles



**GC Fuji TRIAGE**

Material de protección de superficie de ionómero de vidrio radiopaco

### PREVENCIÓN

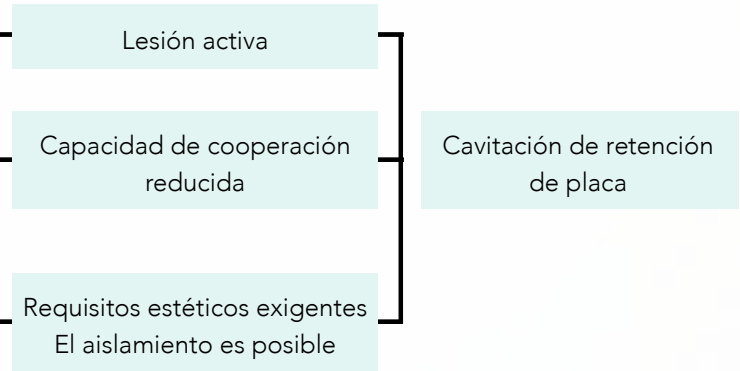
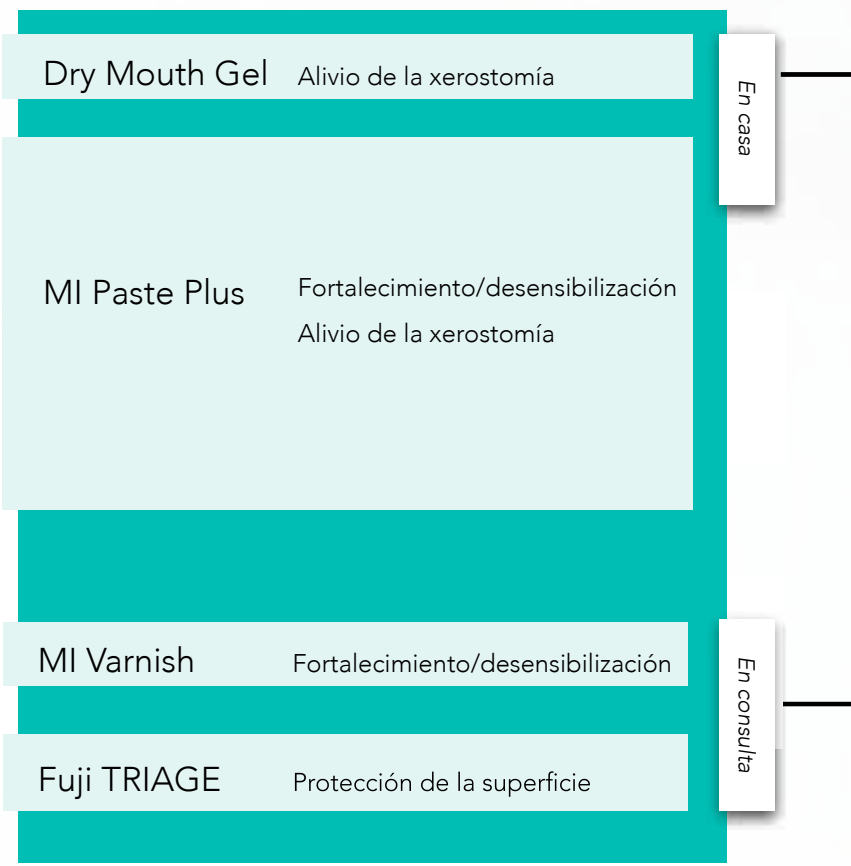

### REVISIÓN

## GC Tri Plaque ID Gel

Identifique la placa nueva, antigua y productora de ácido



**Rosa/rojo**  
Biopelícula inmadura < 48 h.

**Azul/violeta**  
Biopelícula compleja > 48 h  
**Riesgo de gingivitis**

GC Tri Plaque ID Gel revela la edad y la acidez de la biopelícula  
Cortesía del Dr. Andrew Brostek (Australia)

**Azul claro**  
Placa ácida con pH < 4,5  
**Esta es una biopelícula de alto riesgo.**



Ref. 10000867

**GC Tri Plaque ID gel**  
1 tubo de 40 g (36 ml) de gel revelador



**PVP REC**  
**59,55€**

## GC Saliva check Buffer

¿Cómo protege la saliva los dientes?

La sequedad crónica de la boca y la disminución de la función salivar debido a diversas etiologías ocurren en una proporción sustancial de las personas mayores. En 5 sencillos pasos, Saliva-Check BUFFER ayuda a revelar factores subyacentes que alteran el equilibrio oral y causan desmineralización.

Ref. 10001767

**GC Saliva-Check BUFFER**

Pack of 20 tests:  
20x (1 tira de prueba de pH in vitro,  
1 taza de recolección de saliva,  
1 cera para estimulación de saliva,  
1 pipeta dispensadora de saliva,  
1 tira de prueba de buffer) tests



**PVP REC**  
**132,35€**



MI Varnish contiene 22 600 ppm de flúor, así como **RECALDENT (CPP-ACP)** y está diseñado para su aplicación en la consulta. Se adhiere rápidamente a los dientes sin formar agregados y sirve como depósito de minerales y flúor, necesarios para mantener o remediar la integridad dental.

## MI Varnish Refill Pack

### Fresa o Menta

Ref. 10003390  
35 monodosis **MI Varnish Refill Fresa**  
(35x0,50ml), 50 pinceles.

Ref. 10003391  
35 monodosis **MI Varnish Refill Menta**  
(35x0,50ml), 50 pinceles.

**PVP REC**  
**110,70€**



Aplicación MI Varnish vs Duraphat. Dr. Stephane Browet.



Descargue y explore nuestro Manual de odontología MI, resultado de una década de consultas con expertos internacionales en el campo. También puede solicitar una copia impresa a GC Ibérica escribiendo a [comercial.spain@gc.dental](mailto:comercial.spain@gc.dental). Este manual proporciona una guía completa de planificación de tratamiento e implementación de odontología de mínima intervención (MI).



La presencia de flúor y fosfato cálcico amorfo en la saliva crea un entorno favorable para la remineralización del tejido. El flúor tópico debe utilizarse en casa y debe complementarse con la aplicación profesional regular de barniz de flúor. El uso complementario de fosfatos cálcicos biodisponibles favorece la reparación dental y ha demostrado resultados impresionantes en la reducción de la hipersensibilidad.

Recaldent™ se utiliza con autorización de RECALDENT™ Pty. Limited. RECALDENT™ CPP-ACP se obtiene de la caseína de la leche y no debe utilizarse en pacientes alérgicos a las proteínas de la leche o a los hidroxibenzoatos.



## GC MI Paste Plus

- GC MI Paste Plus contiene RECALDENT (fosfato cálcico amorfo biodisponible; CPP-ACP), así como flúor (900 ppm).
- Se puede utilizar durante la noche para mejorar la reparación dental y reducir la hipersensibilidad.
- Está disponible en 5 deliciosos sabores que aumentan la aceptación de los pacientes.
- Los pacientes con flujo salival disminuido tienden a mostrar una preferencia por el sabor a vainilla.

Ref. 10003271

**MI Paste Plus 5+1 pack:** 1 de cada sabor: Melon, Strawberry, Tutti-Frutti, Mint, Vanilla) + 1 sin cargo



**OFERTA**

**89,00€**

Ref. 10003210

**GC Tooth Mousse**

Tooth Mousse 5+1 pack: 1 de cada sabor: (Melon, Strawberry, Tutti-Frutti, Mint, Vanilla) + 1 sin cargo

**OFERTA**

**85,00€**



## Fuji TRIAGE®

Más que un sellador, funciona donde ningún otro lo hace.

**Protección óptima en el momento y lugar indicados**

Fuji TRIAGE brinda una protección y refuerzo adecuados para todas las etapas de la vida. Este ionómero de vidrio exclusivo, resistente a la humedad, resulta el complemento ideal para pacientes y odontólogos en numerosas situaciones.



Autoadhesivo, con un sellado marginal resistente sin adhesión ni grabado. Su fluidez y resistencia a la humedad de Fuji TRIAGE le permiten penetrar en fosas y fisuras profundas y su color blanco o rosa pálido facilita la visualización y el seguimiento.

Ref. 1000389

50 Cápsulas **GC Fuji TRIAGE Rosa**

Ref. 1000390

50 Cápsulas **GC Fuji TRIAGE Blanco**

**OFERTA**

**181,15€**



Todas las posibilidades clínicas de Fuji TRIAGE



## EQUIA Forte™ HT -

Sistema de restauración de vidrio híbrido  
para obturación en bloque



Un sistema basado en la simplicidad,  
la estabilidad y la confianza

### EQUIA Forte HT Intro Pack

Refs.: 10004846 - A2 / 10004796 - A3 / 10004950 - B2

20 cápsulas **EQUIA Forte HT**, A2 Fil ó A3 Fil,  
20 monodosis **EQUIA Forte Coat**  
y 25 aplicadores.



**OFERTA**

rec 106,55€

**78,00€**

### Equia Forte HT Promopack - 100 cápsulas

Refs.: 10004866 / 10004811

100 cápsulas **GC EQUIA Forte HT**, A2 ó A3,  
1 bote **GC EQUIA Forte Coat**, 4ml.



**OFERTA**

rec 369,05€

**230,00€**



# G-ænial® Universal Injectable

Transforme la forma en que trabaja.

Empiece a inyectar con nuestro Composite inyectable de alta resistencia

Inyectar, dar forma y contornear al mismo tiempo

Como **G-ænial Universal Injectable** no se descuelga ni gotea, usted tiene todo el control para adaptar, dar forma y contornear a medida que inyecta para que las restauraciones sean rápidas y fáciles. Se adapta perfectamente a la base de la cavidad y le permite crear contornos, cúspides e incluso paredes proximales de forma sencilla.



Capacidad de pulido inigualable con una estética bonita

Aplicación universal para toda clase de cavidades

Colocación más rápida sin desperdicios

## INJECTION MOULDING KIT

Ref. 10003753

3 jeringas **G-ænial Universal Injectable** (A1,A2,A3) + 1x Cartucho **EXACLEAR**.

**OFERTA**

rec 157,30€

105,00€



Restauración cervical altamente estética con G-ænial Universal Injectable  
Cortesía del Dr. Javier Tapia Guadix (España)

Recomendado como un procedimiento simple para:

- Morfologías complejas
- Casos estéticamente complejos
- Casos de desgaste
- Restablecimiento de la dimensión vertical oclusal



# El revolucionario G-ænial® A'

G-ænial A'CHORD es un composite universal que permite realizar **restauraciones invisibles de larga duración**. Diseñado para ahorrar tiempo y por lo tanto dinero, presenta una tecnología superior en un producto sencillo. Ahora puede utilizar con confianza un material fácil de manipular, incluso en casos complejos.

**5 colores base "camaleónicos"** para cubrir los 16 colores de la guía Vita. Un stock reducido y un resultado predecible.



**Restauraciones invisibles** ¡incluso por las noches! Fluorescencia natural en cualquier condición de iluminación, incluso con luz negra, que proporciona a los pacientes una sonrisa con la que sentirse cómodos y seguros.



G-ænial® A'CHORD



Composite convencional



Dr. J. Tapia,  
España

**Pulido fácil y rápido** para lograr un alto brillo.



Dr. Boujmaa,  
France

**Flexible** pero fácil de esculpir con un instrumento de modelar o con un pincel gracias a su tecnología.



Combinación de **3 tecnologías** para una **alta resistencia**, un **bajo desgaste** y una **estabilidad del color** a lo largo del tiempo.



Dr. A. Mak,  
Australia.



# CHORD de GC

## G-ænia A'CHORD

Ref. 10006767

G-ænia A'CHORD, Layering Kit Syringe  
5x jeringas (2,1ml/4g:A2, A3, AO2, AE, JE)



OFERTA

rec 298,40€

185,00€

Ref. 10006768

G-ænia A'CHORD Core Kit Syringe  
5x jeringas (2,1ml/4g: A1, A2, A3, A3,5, A4)

## G-ænia A'CHORD Syr & Unitips

G-ænia A'CHORD, 2,1ml (4g).  
G-ænia A'CHORD, Unitip 15x 0,16ml.



OFERTA

rec 66,45€

48,50€

OFERTA

rec 71,15€

52,00€



## G-ænia A'CHORD Trial Kit A Syringe

Ref. 10006769

G-ænia A'CHORD, Trial Kit A Syringe  
3 jeringas x 2,1ml/4g : (2x A2, 1x A3).



OFERTA

rec 179,95€

120,00€

Jeringa: 40,00 €/Ud.



Impresione a sus pacientes con esta solución simplificada



# Essentia® Universal

Un color que se ajusta a todo.

**Essentia Universal** no solo se integra perfectamente, sino que también se adapta a sus preferencias de manejo. Con **tres viscosidades disponibles**, ¡elija la que más le convenga!

¡Descubra la integración perfecta!

**Essentia Universal** se adapta tan bien que es invisible sea cual sea el color del diente.

Usar un solo color para todos los casos tiene muchas ventajas...

- Evitar la complicación de elegir el color.
- Un solo producto.



**Essentia HiFlo**  
Composite fluido  
con una alta  
humectabilidad



**Essentia LoFlo**  
Composite Injectable  
con una baja fluidez



**Essentia**  
Composite  
condensable



## Essentia Universal

Ref. 10003524

**GC Essentia**, Syringe 2ml (4.0g), U

Ref. 10003383

**GC Essentia HiFlo**, Syringe 2ml (3.6g), U

Ref. 10003385

**GC Essentia LoFlo**, Syringe 2ml (3.44g), U



**Color Universal**

**OFERTA**

rec 63,00€

**46,00€ c/u**

**Essentia Universal**,  
el composite fotopolimerizable de GC.  
¡Un color que se adapta a todo!



# everX Flow™

La última renovación en restauración.

Fuerte hasta el núcleo.

Descubra **everX Flow**, un composite fluido reforzado con **fibras cortas** diseñado para **sustituir la dentina** y **reforzar las restauraciones**. Siguiendo el mismo principio de las barras de hierro en la construcción, las fibras de vidrio de **everX Flow** refuerzan las restauraciones y evitan que se agrieten. Con su fácil aplicación, sus dos colores y su increíble resistencia, **everX Flow** está a punto de convertirse en su nuevo producto para todas sus restauraciones que necesiten un núcleo fuerte, así como para las **preparaciones de reconstrucciones de muñones**.

Dos colores para dar respuesta a todas sus necesidades:



Óptimo para **reforzar** grandes cavidades

y conseguir **resultados estéticos** a largo plazo



Preparación de la cavidad



Aplicación de **everX flow**



Capa final con **Essentia** (color universal)



Situación post-operatoria

## EverX Flow Syringe

Ref. 10001488

EverX Flow Syringe 2ml  
(3,7g) Bulk shade

Ref. 10001489

EverX Flow Syringe 2ml  
(3,7g) Dentin shade

**PVP REC**  
**69,25€**



Restauraciones directas con **everX Flow** y **Essentia Universal** con el Dr. Rudolf Novotny.



# G-Premio BOND



Adhesivo universal  
monocomponente fotopolimerizable

Compatible con todos los modos de grabado. Se puede utilizar para adhesión directa, pero también para reparaciones y tratamientos de hipersensibilidad.



Autograbado



Grabado selectivo



Grabado total

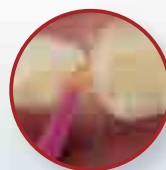

Restauraciones directas\*

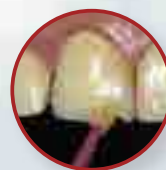

Casos de reparación\*

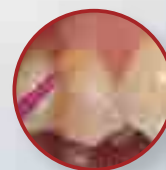

Tratamiento de la hipersensibilidad\*\*

Además, GC desea ofrecer esta facilidad de uso y versatilidad sin poner en peligro la calidad de la adhesión. G-Premio BOND ofrece las ventajas de un adhesivo universal, pero con un rendimiento superior en todas las situaciones gracias a una exclusiva combinación de tres monómeros funcionales (**4-META, MDP, MDTP**).

para obtener una adhesión fiable al **esmalte** y la **dentina**

**4-MET**

**MDP**

**MDTP**

para obtener una adhesión a los **metales preciosos**\*\*\*

para obtener una adhesión excelente al **esmalte, zirconio, alúmina** y **metales no preciosos**

## G-Premio BOND 3 Bottle Pack

Ref. 10001458

3x **G-Premio BOND**  
Bottle Refill, 5ml.



**OFERTA**

rec 289,60€

**215,00€**

Bote: 71,66 €/Ud.

## GC G-Premio BOND, Bottle Refill

Ref. 10001461

**G-Premio BOND**  
Bottle Refill, 5ml.



**OFERTA**

rec 113,20€

**82,00€**

Frasco de silicona y boquilla fina para una dispensación más precisa: hasta 300 gotas por frasco. Estable hasta la última gota...

Fotos cortesía de: \* Dr. S. Koide (Japón) / \*\* Dr. E. Sauji (Japón)  
\*\*\* MDTP: Methacryloyloxydecyl dihydrogen thiophosphate

# G2-BOND Universal

Liderando el camino hacia

...un nuevo estándar

**G2-BOND  
Universal**  
El nuevo estándar  
de adhesión  
universal de 2 botes.



Para todos los métodos de grabado.

Durabilidad superior y mayor fuerza de adhesión.

Fácil manipulación y dispensación.

Sin sensibilidad postoperatoria ni capa de adhesión estética.

## G2-BOND Universal Kit

Ref. 13645

**G2-BOND Universal,**  
1x 1-PRIMER Bottle Kit 5ml,  
1x 2-BOND 5ml,  
Accesorios.

**OFERTA**

rec 174,70€

128,00€



Ideal para la Técnica IDS (Sellado Dentinario Inmediato)



Grabado de la estructura dental



Aplicación del 1-PRIMER



Aplicación del 2-BOND



Después de la fotopolimerización, la dentina sellada está lista para la impresión digital

# G-CEM ONE™

## ¡EL ÚNICO... que simplifica el proceso!

### G-CEM ONE

Es un cemento de resina **autoadhesivo** realmente **universal** para todas las indicaciones y todo tipo de restauraciones. Dependiendo de la preparación, puede elegir entre una cementación autoadhesiva sencilla o la aplicación completa de adhesivo.



Si se elige la aplicación completa de adhesivo, G-CEM ONE ofrece dos opciones sencillas:

### G-CEM ONE Adhesive Enhancing Primer (AEP)

#### Primer que mejora la adhesión

Aproveche la exclusiva tecnología Touch Cure.

G-CEM ONE puede combinarse con el Primer (AEP) provocando lo que llamamos «mecanismo de polimerización por contacto» para una reacción de polimerización oscura (autopolimerización) acelerada y muy eficaz de G-CEM ONE.

De manera, que esta tecnología Touch Cure garantiza un fraguado seguro y rápido en cualquier situación clínica en la que el acceso a la luz sea limitado.



PVP REC

73,20€

### G-Premio BOND

Un solo agente adhesivo para todos los flujos de trabajo directos e indirectos.



## G-CEM ONE Universal System Kit

Ref. 10037116

### G-CEM ONE System Kit

1x G-CEM ONE Syringe A2 (4,6g),  
1x G-CEM ONE Syringe TR (4,6g),  
1x G-Premio BOND, 5ml.,  
1x G-Multi PRIMER, 5ml.,  
15x GC Automix Tips Regular,  
5x GC Automix Endo tips.



**OFERTA**

rec 190,90€

**140,00€**



**OFERTA**

rec 130,10€

**98,00€**

## G-CEM ONE Starter Kit

Ref. 10037114

### G-CEM ONE Universal Starter Kit A2:

1x G-CEM ONE Syr.(4,6g),  
1x G-Premio BOND 5ml,  
8x GC Automix Tips Regular,  
2x GC Automix Endo tips

Ref. 10037115

### G-CEM ONE Universal Starter Kit Translucent:

1x G-CEM ONE Syr.(4,6g),  
1x G-Premio BOND 5ml,  
8x GC Automix Tips Regular,  
2x GC Automix Endo tips

## G-CEM ONE Value Kit A2

Ref. 10006925

### G-CEM ONE Value Kit A2

8x G-CEM ONE Syr A2 (4,6g),  
60x GC Automix Tips Regular,  
20x GC Automix Endo tips.

**OFERTA**

rec 428,90€

**315,00€**

Jeringa: 39,40 €/Ud.



## G-CEM ONE Single Refill AO3 o WO

Ref. 10006923 / 10006924

### G-CEM ONE Single Refill AO3 o WO

1x G-CEM ONE Syringe (4,6g),  
8x GC Automix Tips Regular,  
2x GC Automix Endo Tips.

**OFERTA**

rec 70,75€

**51,75€**

## G-CEM ONE Twin Refill A2 o TR

Ref. 10006921 / 10006922

### G-CEM ONE Twin Refill A2 o TR

2x G-CEM ONE Syringe (4,6g),  
15x GC Automix Tips Regular,  
5x GC Automix Endo Tips.

**PVP REC**

**135,00€**

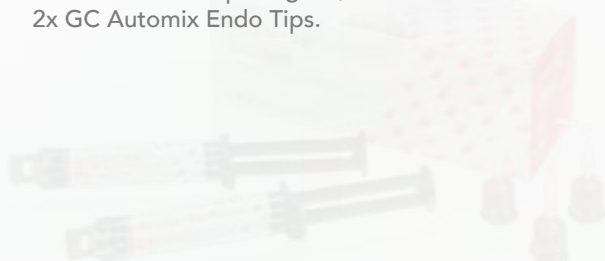

Cómo eliminar fácilmente el exceso al cementar con **G-CEM ONE**





# FujiCEM™ Evolve

Innovador cemento de ionómero de vidrio modificado con resina:

## Viscosidad óptima

- ✓ Extrusión controlada para un procedimiento sencillo.
- ✓ Grosor de película reducido y adaptación precisa.
- ✓ Opción de fijación con polimerización para facilitar la retirada del exceso (Tack-cure).

## Rendimiento fiable

- ✓ Menos sensible a la técnica que los cementos de resina.
- ✓ No se necesita tratamiento previo: aplicación en único paso.
- ✓ Tiempo de trabajo largo, tiempo de fraguado breve.
- ✓ Tolera la humedad: no se necesita dique de goma.
- ✓ Menor riesgo de sensibilidad postoperatoria.
- ✓ Excelente sellado y adaptación marginal.



La solución al zirconio

## FujiCEM Evolve Triple Pack Automix

Ref. 10004928

3x GC FujiCEM Evolve Syringe (9.2g / 5ml),  
45x «Push & Click» Regular Tips.

OFERTA

rec 272,40 €

199,00€



## FujiCEM Evolve Single Pack

Ref. 10004926

1x GC FujiCEM Evolve Syringe (9.2g / 5ml),  
15 «Push & Click» Regular Tips.

OFERTA

rec 106,85 €

78,00€



# GRADIA™ CORE de GC

Composite de polimerización dual para la reconstrucción de muñones y la cementación de postes

Simplifique su trabajo diario con un sistema inteligente

Fácil adhesión en menos pasos

Cómodo sistema de dispensación en **cartuchos**

Cementación y reconstrucción de muñones con un **único material**

Sensación al tallar similar a la de la **dentina**

**Radiopacidad** superior al esmalte

Post-cementación y reconstrucción de muñones en un material tixotrópico



Polimerización óptima de todos los componentes



Unión segura con adhesión universal



Fuerte y homogéneo para una base sólida



## GRADIA CORE Kit

Ref. 10004816

1 **GRADIA CORE** cartucho 10ml (20g);  
1 **G-Premio BOND** 5 ml;  
1 **G-Premio BOND DCA** 3ml;  
20 puntas de mezcla,  
20 puntas de extensión Endo y accesorios.

**OFERTA**

rec 246,40€

**180,00€**



# TEMPSMART™ DC

Un camino agradable hasta su restauración final.

## TEMPSMART DC Cartridge 48ml

Referencias:

10001463 - A1 / 10001464 - A2 / 10001465 - A3  
10001466 - A3.5 / 10001467 - B1 / 10001468 - BW  
Cartridge 48ml

OFERTA

rec 119,65 €

87,50 €

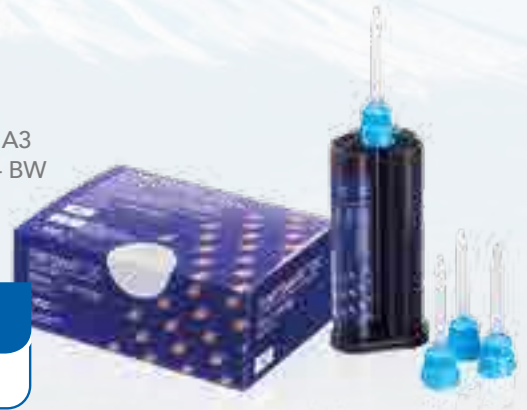

Se puede **fotopolimerizar** por lo que puede ahorrarle tiempo haciendo que sea más fácil y rápido el proceso.



Material ideal para provisionales de larga duración y para puentes de gran envergadura, gracias a la **red de polímeros de alta densidad**.

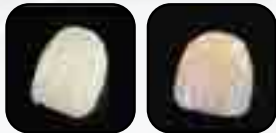

Se puede pulir fácilmente para obtener un nivel de **brillo elevado**.



Garantiza una **excelente polimerización** para superficies duras, lisas y no pegajosas, y sin apenas capa de inhibición, porque no usamos plastificantes en su composición.

La alta resistencia a las fracturas lo convierte en un material ideal para un **puente POSTERIOR**.



Situación inicial.



Después de inyectar TEMPSMART DC y de colocarlo en la boca, la restauración se extrae tras 2'30" y se fotopolimeriza.



Pulido final de la restauración en pocos pasos.



Restauraciones provisionales finales con un nivel de brillo elevado.

Cortesía del Dr. J. Tapia  
Guadix, España

## D-Light® Pro

Vea lo que el ojo no ve

Lámpara de fotopolimerización LED  
con doble longitud de onda,  
que abre los ojos a lo invisible:

### Fotopolimeriza, Protege y Detecta

- ✓ Pequeña como un bolígrafo y ligera, 90 grs.
- ✓ Visualización por fluorescencia de la actividad bacteriana y de los excesos de antiguas restauraciones o cementsos.



- ✓ Autoclavable: Retirar el módulo electrónico y la batería antes del tratamiento en autoclave.

¡La primera lámpara autoclavable!

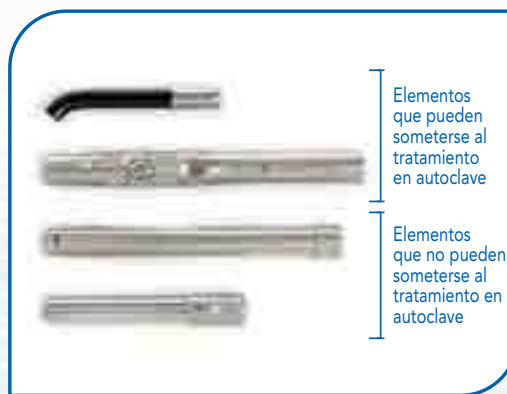

## D-Light Pro Kit

Ref. 7000008

Pieza de mano (funda & módulo electrónico),  
Guía de luz de 8mm, 2 packs baterías,  
Estación de carga, Fuente de alimentación,  
Adaptadores UE/UK, Protector ocular duro,  
3 protectores oculares blandos.



**OFERTA**

rec 1.459,30€

**999,00€**

✓ **3 años de garantía**  
(Excepto para la batería, 1 año)



# Una innovadora tecnología de implantes

Un kit para los 3 perfiles de implantes:

**Estándar, Cónico, Corto**

3 Diámetros: 3,3N - 4R - 5W

Longitud: de 6 a 14mm

Tratamiento menos invasivo.

Tecnología de superficies Anchor® para una Osteointegración mejorada.

Conexión fiable: cono morse y hexágono interno.



**30 implantes** (incluyendo tornillo de cierre)  
**+ Kit quirúrgico.**

Descuento  
**52,7%**

**OFERTA INICIAL\***

rec 7.524,00€

**3.553,00€**

\* limitada a una por cliente

## Más características del implante...

Cuello mecanizado para la profilaxis de periimplantitis.

Rosca autorroscante para una inserción suave y mínimamente invasiva.

Geometría angular externa del cuello del implante.

Reduce el riesgo de periimplantitis.

Microespiras de la corona.

Promueve la rigidez del cuello del implante y distribuye el estrés óseo periférico.



**GCT**

[www.gctech.eu/es/](http://www.gctech.eu/es/)